

## Centro de Interpretación y "Parque de Fauna"

La Casa de la Reserva está formada por el Centro de Interpretación y el "Parque de Fauna".

### El Centro de Interpretación

El Centro de Interpretación nos ofrece un recorrido a través del cual vamos reconociendo los aspectos más importantes de la Reserva. En su interior podemos disfrutar de diferentes ámbitos tales como la exposición, las imágenes que capta una cámara situada en una de las lagunas del "Parque de Fauna", el mirador, desde donde tenemos una magnífica vista del "Parque de Fauna" y el audiovisual.



### El "Parque de Fauna"

Es uno de los recursos interpretativos de la Casa de la Reserva. Está formado por tres lagunas artificiales recorridas por un sendero en el que están dispuestos ocho observatorios. A través de ellos podemos observar, en cualquier época del año, un ejemplo de la avifauna que utiliza este espacio natural. En las lagunas el visitante puede contemplar durante todo el año especies que sólo están presentes en la Reserva de forma temporal, como es el caso del ánsar común



espacio natural  
**Lagunas de Villafafila**



CASTILLA Y LEÓN



ZAMORA



ESPACIO NATURAL

#### SIMBOLOGÍA

— Carretera nacional

— Carretera comarcal

— Carretera local

— Límite de la Reserva

— Casa de la Reserva

— Observatorio de Otero de Sarréigos  
(disponibles telescopios de uso público)



Junta de Castilla y León

red de  
**Espacios Naturales**  
de Castilla y León



espacio natural  
**Lagunas de Villafafila** (Zamora)

**RUTAS E INSTALACIONES DE USO PÚBLICO**

**RUTAS E INSTALACIONES DE USO PÚBLICO**

**Casa de la Reserva "El Palomar"**





## Un "oasis" en plena Tierra de Campos

Suave orografía, amplios horizontes de campos de cereal, alfalfa, girasol y pequeñas praderas con un complejo lagunar de carácter salino y estacional. Son el oasis para muchas aves que utilizan este espacio natural para descansar de largas migraciones unas, para nidificar, alimentarse y en definitiva vivir, otras.



La Casa de la Reserva "El Palomar", con su centro de interpretación y su "Parque de Fauna", nos ayudan a entender este espacio lleno de contrastes. Lo que en un principio vemos puede parecer extraño o contradictorio. Unas condiciones ambientales que observamos duras para la vida, pero que albergan una extraordinaria riqueza botánica y faunística, siendo especialmente rico el grupo de las aves. Este conjunto interpretativo nos explica las características y condiciones de la Reserva y el porqué de su importancia, desde los primeros datos de existencia humana en la zona, hasta la dura climatología, pasando por una muestra de los hábitats que en ella se desarrollan.

## Un recorrido que nos sorprenderá

La Casa de la Reserva "El Palomar" ofrece un recorrido por diferentes áreas temáticas destinadas a facilitar la comprensión y conocimiento de la Reserva de las Lagunas de Villafáfila y otros espacios naturales de la Red de Espacios Naturales (REN) de Castilla y León.

PLANTA ÁREAS Y ÁMBITOS TEMÁTICOS

1. ÁREA DE ATENCIÓN AL PÚBLICO
2. ÁMBITO DE LA REN. "EL PARQUE... NOS VISITA"
3. ÁMBITO "CONOCE LA RESERVA"
4. ÁMBITO "EN VIVO Y EN DIRECTO"
5. ÁMBITO "EL RINCÓN DE LA MEMORIA"
6. SUBIDA AL MIRADOR Y PALOMAR
7. ÁREAS DE USO RESTRINGIDO. SALA AUDIOVISUALES.

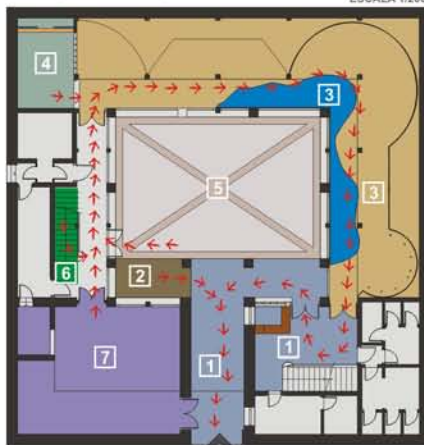

### 1 Atención al público

Personal con una larga experiencia nos informará en todo momento acerca del espacio natural y del medio ambiente en general. En la Tienda Verde situada frente al mostrador podemos encontrar diferentes tipos de recuerdos de la visita a la Reserva así como adquirir diversos materiales de carácter divulgativo o técnico.

### 2 El Parque nos visita

¿Te gustaría conocer aspectos de otros espacios naturales de Castilla y León? Aquí podrás acceder a información, en general, de todos los espacios naturales de la Red. Un interactivo y paneles informativos de cada uno de ellos irán visitando la Casa de la Reserva de forma periódica.



### 3 Conoce la Reserva

¿Quiénes habitaron la zona en épocas prehistóricas y evolucionaron con el medio hasta nuestros días? ¿Por qué son estacionales las lagunas? ¿Por qué les gusta tanto a las aves este espacio natural? Son preguntas con respuestas, respuestas que encontrarás en esta exposición. Disfruta, comprende y aprende lo que posee la Reserva.



### 4 En vivo y en directo

La vida cotidiana y más íntima de las aves que habitan las lagunas del "Parque de Fauna" se puede ver de cerca a través de una cámara dispuesta en una de las lagunas, sin que ninguna de ellas se sienta observada.



### 5 El rincón de la memoria

Un lugar para recordar otros tiempos y tradiciones ya pasadas.

### 6 Subida al mirador y palomar

Desde el mirador tenemos una extraordinaria vista del "Parque de Fauna" y a través de unos orificios podremos observar el interior del palomar.



### 7 Audiovisual

¿Te has quedado con ganas de saber más?

Periódicamente se proyecta un video de 15 minutos de duración. Las características generales del espacio, los habitantes, la vida cotidiana en los alrededores, la fauna y flora, etc, se repasan en este video para que nada se te pase por alto.

**Estás en un espacio protegido. Respeta la señalización y las indicaciones del personal de la Casa de la Reserva.**